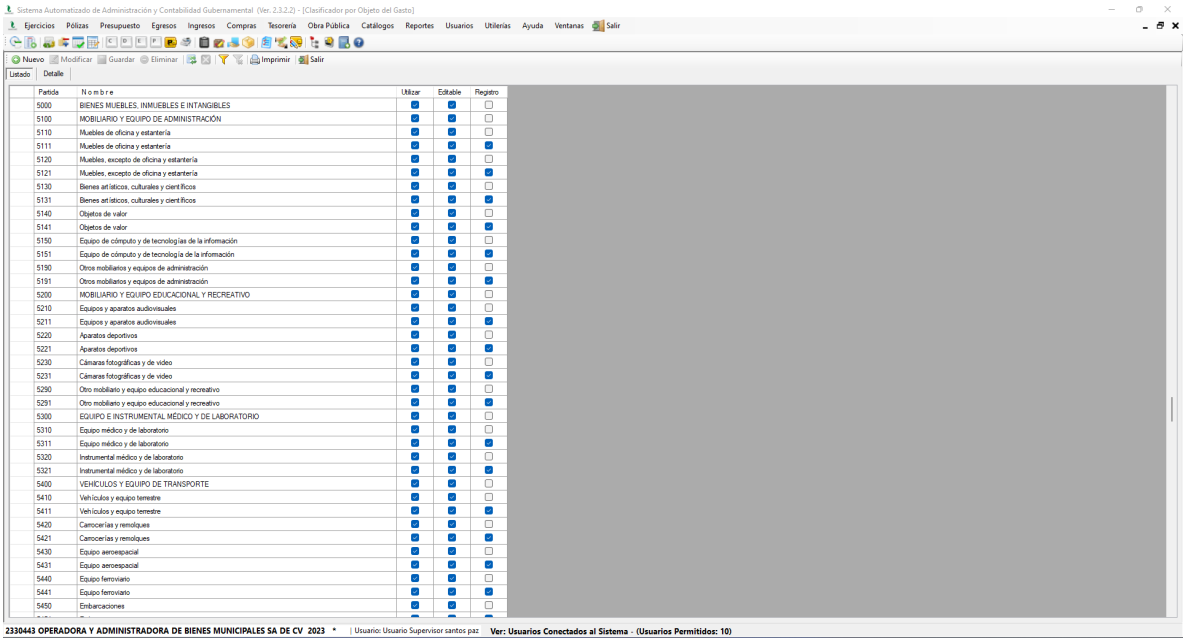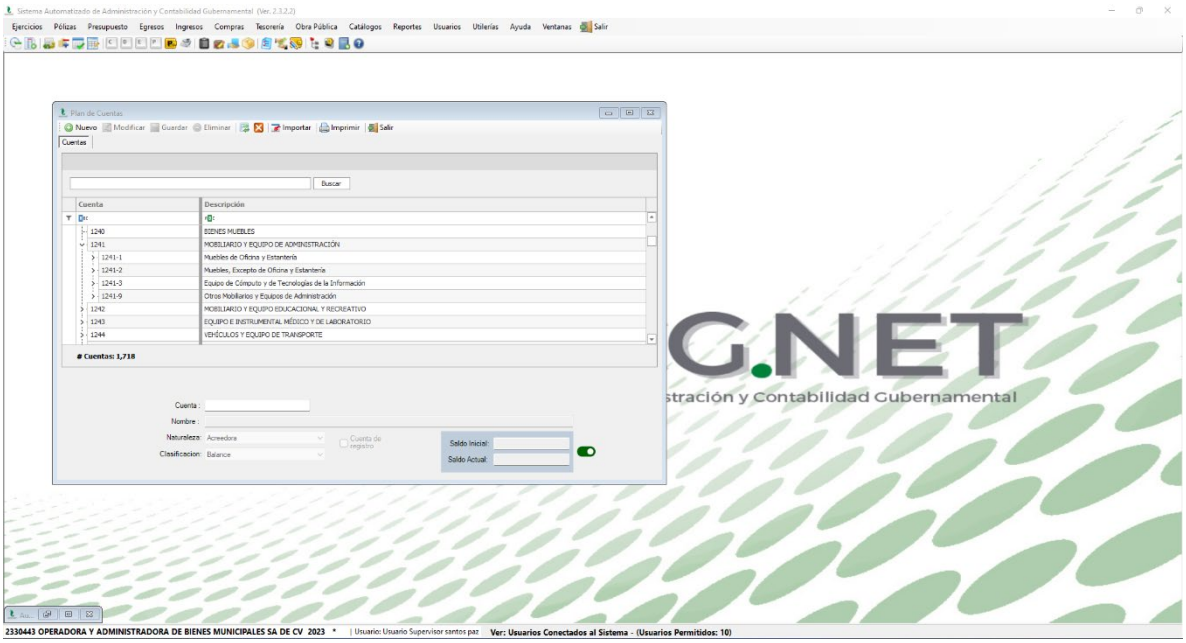C.1.10 Dispone de Catálogos de Bienes Muebles que permitan su interrelación automática con los Clasificadores Presupuestarios y la Lista de Cuentas